AXIOM

Основные характеристики акустических систем

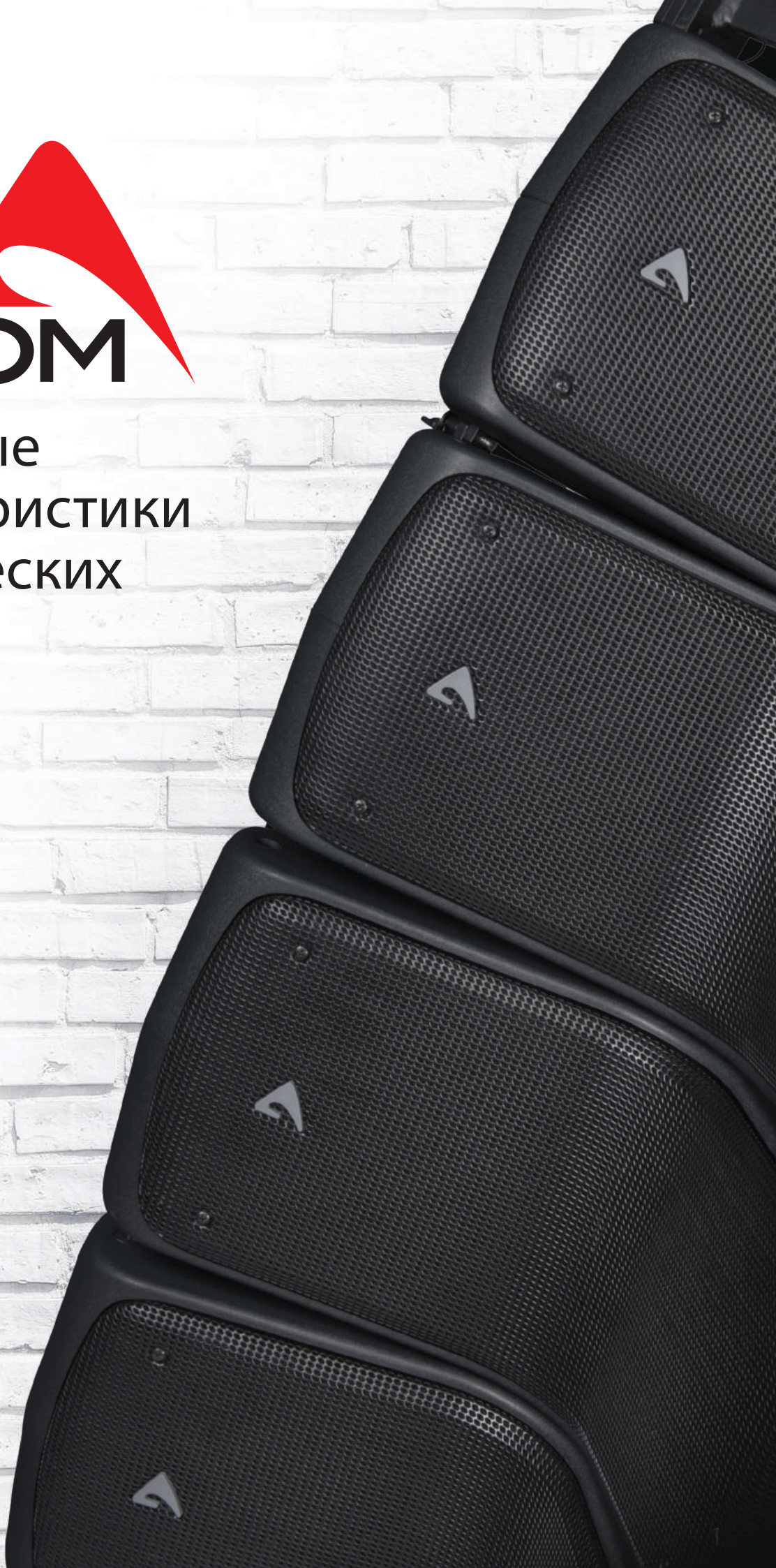

Акустические системы

Основные технические характеристики

	Модель	Описание	Частотный диапазон	Номинальное сопротивление
	AX12C	Пассивный 12 x 3,5″ элемент вертикального линейного массива, черного цвета	180 Гц – 16 кГц (±3 дБ)	16 Ом
	AX6C	Пассивный 6 x 3,5″ элемент вертикального линейного массива, черного цвета	200 Гц – 16 кГц (±3 дБ)	32 Ом
	AX12LF	Пассивный 12 x 3,5″ сабвуфер вертикального линейного массива, черного цвета	90 Гц – 200 Гц (±3 дБ)	8 Ом
	AX1012A	Активный элемент линейного массива 12″ с фиксированными углами установки в кластере	65 Гц - 17 кГц (-6дБ)	–
	AX1012P	Пассивный элемент линейного массива 12″ с фиксированными углами установки в кластере	65 Гц - 17 кГц (-6дБ)	8 Ом (НЧ) + 8 Ом (ВЧ)
	AX2010P	Пассивный элемент линейного массива 2 x 10″ + 2 x 1,4″, черного цвета	75 Гц – 18 кГц (±3 дБ)	8 Ом (НЧ) + 8 Ом (ВЧ)
	AX2010A	Активный элемент линейного массива 2 x 10″ + 2 x 1,4″, черного цвета	75 Гц – 18 кГц (±3 дБ)	–
	AX2065P	Пассивный элемент линейного массива 2 x 6,5″ + 1,4″, черного цвета	80 Гц – 18 кГц (±3 дБ)	8 Ом (НЧ) + 8 Ом (ВЧ)
	AX2065A	Активный элемент линейного массива 2 x 6,5″ + 1,4″, черного цвета	80 Гц – 18 кГц (±3 дБ)	–
	AX800A	Активный элемент линейного массива 2 x 8″ + 1,4″, черного цвета	85 Гц – 16.8 кГц (±3 дБ)	–

Чувствительность	Макс. пик SPL	Выходная мощность	Угол раскрытия	Габариты (ШхВхГ)	Материал	Модель
105 дБ SPL, 1 м	130 дБ SPL, 1 м	360 Вт (AES) 720 Вт (прог.)	100° по горизонт.	107 x 1166 x 193 мм	Алюминий	**AX12C**
102 дБ SPL, 1 м	124 дБ SPL, 1 м	180 Вт (AES) 360 Вт (прог.)	100° по горизонт.	107 x 626 x 193 мм	Алюминий	**AX6C**
99 дБ SPL, 1 м	124 дБ SPL, 1 м	320 Вт (AES) 640 Вт (прог.)	360° по горизонт.	107 x 1166 x 193 мм	Алюминий	**AX12LF**
–	134 дБ SPL, 1м	Усилитель 900 Вт + 300 Вт Class D	100^0 (Г)x 20^0 (В)	246 x 611 x 500 мм	15мм берёзовая фанера (влагозащищенная)	**AX1012A**
97 дБ SPL, 1м	134 дБ SPL, 1м	680 Вт (AES) 1360 Вт (прог.)	100^0 (Г)x 20^0 (В)	246 x 611 x 500 мм	15мм берёзовая фанера (влагозащищенная)	**AX1012P**
99 дБ SPL, 1 м	138 дБ SPL, 1 м	700 Вт НЧ, 150 Вт ВЧ (AES) 1400 Вт НЧ, 300 Вт ВЧ (прог.)	110° (Г) x 10° (В)	746 x 341 x 530 мм	15 мм берёзовая фанера (влагозащищенная)	**AX2010P**
–	138 дБ SPL, 1 м	Усилитель 1000 Вт + 1000 Вт Class D	110° (Г) x 10° (В)	746 x 341 x 530 мм	15 мм берёзовая фанера (влагозащищенная)	**AX2010A**
99 дБ SPL, 1 м	129 дБ SPL, 1 м	400 Вт НЧ, 75 Вт ВЧ (AES) 800 Вт НЧ, 150 Вт ВЧ (прог.)	110° (Г) x 12° (В)	583 x 244 x 481 мм	15 мм берёзовая фанера (влагозащищенная)	**AX2065P**
–	129 дБ SPL, 1 м	Усилитель 1000 Вт + 1000 Вт Class D	110° (Г) x 12° (В)	583 x 244 x 481 мм	15 мм берёзовая фанера (влагозащищенная)	**AX2065A**
–	132 дБ SPL, 1 м	Усилитель 900 Вт + 200 Вт Class D	100° (Г) x 10° (В)	600 x 265.5 x 516 мм	Полипропилен	**AX800A**

Акустические системы

Основные технические характеристики

	Модель	Описание	Частотный диапазон	Номинальное сопротивление
	SW2100A	Активный сабвуфер 21”, черного цвета	34 Гц – 180 Гц (-6 дБ)	–
	SW121HLP	Мощный пассивный сабвуфер 21”, черного цвета	31 Гц – 80 Гц (±3 дБ)	8 Ом
	SW121HLA	Мощный активный сабвуфер 21'', черного цвета	31 Гц – 80 Гц (±3 дБ)	–
	SW36XFP	Компактный пассивный сабвуфер линейного массива 2 x 18'', черного цвета	36 Гц – 100 Гц (±3 дБ)	8 Ом + 8 Ом
	SW36XFA	Компактный активный сабвуфер линейного массива 2 x 18'', черного цвета	36 Гц – 100 Гц (±3 дБ)	–
	SW218P	Пассивный сабвуфер 2 x 18'', черного цвета	30 Гц – 92 Гц (±3 дБ)	4 Ом + 4 Ом
	SW218A	Активный сабвуфер 2 x 18'', черного цвета	30 Гц – 92 Гц (±3 дБ)	–
	SW218XP	Пассивный сабвуфер 2 x 18'', черного цвета	30 Гц – 92 Гц (±3 дБ)	8 Ом + 8 Ом
	SW218XA	Активный сабвуфер 2 x 18'', черного цвета	30 Гц – 92 Гц (±3 дБ)	–
	SW1800A	Активный сабвуфер 2 x 18'', черного цвета	36 Гц – 115 Гц (±3 дБ)	–

Чувствительность	Макс. пик SPL	Выходная мощность	Угол раскрытия	Габариты (ШхВхГ)	Материал	Модель
–	132 дБ SPL, 1 м	Усилитель 2000 Вт + 2000 Вт Class D	–	511 x 554 x 770 мм	18 мм берёзовая фанера (влагозащищенная)	**SW2100A**
104 дБ SPL, 1 м	141 дБ SPL, 1 м	1800 Вт (AES) 3600 Вт (прог.)	–	589 x 801 x 1022 мм	15 мм берёзовая фанера (влагозащищенная)	**SW121HLP**
–	141 дБ SPL, 1 м	Усилитель 4000 Вт Class D	–	589 x 801 x 1022 мм	15 мм берёзовая фанера (влагозащищенная)	**SW121HLA**
–	143 дБ SPL, 1 м	1800 Вт + 1800 Вт (AES) 3600 ВТ + 3600 Вт (прог.)	–	745 x 825 x 600 мм	15 мм берёзовая фанера (влагозащищенная)	**SW36XFP**
–	143 дБ SPL, 1 м	Усилитель 2000 Вт + 2000 Вт Class D	–	745 x 825 x 600 мм	15 мм берёзовая фанера (влагозащищенная)	**SW36XFA**
101 дБ SPL, 1 м	141 дБ SPL, 1 м	800 Вт + 800 Вт (AES) 1600 Вт + 1600 Вт (прог.)	–	1215 x 590 x 950 мм	15 мм берёзовая фанера (влагозащищенная)	**SW218P**
–	141 дБ SPL, 1 м	Усилитель 2000 Вт + 2000 Вт Class D	–	1215 x 590 x 950 мм	15 мм берёзовая фанера (влагозащищенная)	**SW218A**
–	143 дБ SPL, 1 м	1800 Вт + 1800 Вт (AES) 3600 Вт + 3600 Вт (прог.)	–	1215 x 590 x 950 мм	15 мм берёзовая фанера (влагозащищенная)	**SW218XP**
–	143 дБ SPL, 1 м	Усилитель 4000 Вт Class D	–	1215 x 590 x 950 мм	15 мм берёзовая фанера (влагозащищенная)	**SW218XA**
–	139 дБ SPL, 1 м	Усилитель 1000 Вт + 1000 Вт Class D	–	570 x 960 x 880 мм	15 мм берёзовая фанера (влагозащищенная)	**SW1800A**

Акустические системы

Основные технические характеристики

	Модель	Описание	Частотный диапазон	Номинальное сопротивление
	SW215P	Пассивный сабвуфер 2 x 15'', черного цвета	39 Гц – 120 Гц (±3 дБ)	8 Ом + 8 Ом
	SW215FP	Пассивный сабвуфер линейного массива 2 x 15'', черного цвета	39 Гц – 120 Гц (±3 дБ)	8 Ом + 8 Ом
	SW215A	Активный сабвуфер 2 x 15'', черного цвета	39 Гц – 100 Гц (±3 дБ)	–
	SW215FA	Активный сабвуфер линейного массива 2 x 15'', черного цвета	39 Гц – 100 Гц (±3 дБ)	–
	SW18P	Пассивный сабвуфер 18'', черного цвета	36 Гц – 100 Гц (±3 дБ)	8 Ом
	SW18A	Активный сабвуфер 2 x 18'', черного цвета	36 Гц – 100 Гц (-6 дБ)	–
	SW210P	Пассивный сабвуфер 2 x 10'', черного цвета	45 Гц – 120 Гц (-6 дБ)	4 Ом
	ED150P	Пассивная двухполосная акустическая система 15'', черного цвета	50 Гц – 17 кГц (-6 дБ)	8 Ом
	ED150A	Активная двухполосная акустическая система 15'', черного цвета	50 Гц – 17 кГц (-6 дБ)	–
	ED120P	Пассивная акустическая система 12'' с несимметричной диаграммой направленности, черного цвета	65 Гц – 17 кГц (-6 дБ)	8 Ом

Чувствительность	Макс. пик SPL	Выходная мощность	Угол раскрытия	Габариты (ШхВхГ)	Материал	Модель
102 дБ SPL, 1 м	139 дБ SPL, 1 м	700 Вт + 700 Вт (AES) 900 Вт + 900 Вт (прог.)	–	571 x 800 x 582 мм	15 мм берёзовая фанера (влагозащищенная)	**SW215P**
102 дБ SPL, 1 м	139 дБ SPL, 1 м	700 Вт + 700 Вт (AES) 900 Вт + 900 Вт (прог.)	–	571 x 800 x 582 мм	15 мм берёзовая фанера (влагозащищенная)	**SW215FP**
–	139 дБ SPL, 1 м	Усилитель 1000 Вт + 1000 Вт, Class D	–	571 x 800 x 582 мм	15 мм берёзовая фанера (влагозащищенная)	**SW215A**
–	139 дБ SPL, 1 м	Усилитель 1000 Вт + 1000 Вт, Class D	–	571 x 800 x 582 мм	15 мм берёзовая фанера (влагозащищенная)	**SW215FA**
98 дБ SPL, 1 м	132 дБ SPL, 1 м	800 Вт (AES) 1200 Вт (прог.)	–	650 x 500 x 564 мм	15 мм берёзовая фанера (влагозащищенная)	**SW18P**
–	132 дБ SPL, 1 м	Усилитель 2000 Вт, Class D	–	650 x 500 x 564 мм	15 мм берёзовая фанера (влагозащищенная)	**SW18A**
97 дБ SPL, 1 м	130 дБ SPL, 1 м	350 Вт + 350 Вт (AES) 700 Вт + 700 Вт (прог.)	–	650 x 310 x 410 мм	15 мм берёзовая фанера (влагозащищенная)	**SW210P**
97 дБ SPL, 1 м	128 дБ SPL, 1 м	680 Вт (AES) 1360 Вт (прог.)	60° - 100° (Г) x 60° (В)	450 x 765 x 400 мм	15 мм берёзовая фанера (влагозащищенная)	**ED150P**
–	128 дБ SPL, 1 м	Усилитель 900 Вт + 300 Вт, Class D	60° - 100° (Г) x 60° (В)	450 x 765 x 400 мм	15 мм берёзовая фанера (влагозащищенная)	**ED150A**
97 дБ SPL, 1 м	128 дБ SPL, 1 м	680 Вт (AES) 1360 Вт (прог.)	60° - 100° (Г) x 60° (В)	360 x 610 x 310 мм	15 мм берёзовая фанера (влагозащищенная)	**ED120P**

Акустические системы

Основные технические характеристики

	Модель	Описание	Частотный диапазон	Номинальное сопротивление
	ED120A	Активная акустическая система 12'' с несимметричной диаграммой направленности, черного цвета	65 Гц – 17 кГц (-6 дБ)	–
	ED80P	Пассивная акустическая система 8'' с несимметричной диаграммой направленности, черного цвета	75 Гц – 18 кГц (-6 дБ)	8 Ом
	ED60P	Активный сабвуфер 2 x 15'', черного цвета	85 Гц – 18 кГц (-6 дБ)	16 Ом
	ED25P	Активный сабвуфер линейного массива 2 x 15'', черного цвета	125 Гц – 20 кГц (±6 дБ)	16 Ом
	ED23P	Пассивный сабвуфер 18'', черного цвета	200 Гц – 20 кГц (±6 дБ)	32 Ом
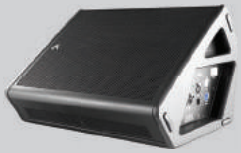	**CX15A**	Активный сабвуфер 2 x 18'', черного цвета	60 Гц – 18 кГц (±3 дБ)	–
	CX14A	Пассивный сабвуфер 2 x 10'', черного цвета	70 Гц – 18 кГц (±3 дБ)	–

Чувствительность	Макс. пик SPL	Выходная мощность	Угол раскрытия	Габариты (ШхВхГ)	Материал	Модель
–	128 дБ SPL, 1 м	Усилитель 900 Вт + 300 Вт, Class D	60° - 100° (Г) x 60° (В)	360 x 610 x 310 мм	15 мм берёзовая фанера (влагозащищенная)	**ED120A**
95 дБ SPL, 1 м	124 дБ SPL, 1 м	280 Вт (AES) 560 Вт (прог.)	60° - 120° (Г) x 55° (В)	250 x 450 x 230 мм	15 мм берёзовая фанера (влагозащищенная)	**ED80P**
92 дБ SPL, 1 м	114 дБ SPL, 1 м	100 Вт (AES) 200 Вт (прог.)	70° - 120° (Г) x 60° (В)	210 x 390 x 190 мм	15 мм берёзовая фанера (влагозащищенная)	**ED60P**
93 дБ SPL, 1 м	116 дБ SPL, 1 м	100 Вт (AES) 200 Вт (прог.)	80° (Г) x 65° (В)	176 x 460 x 190 мм	15 мм берёзовая фанера	**ED25P**
90 дБ SPL, 1 м	112 дБ SPL, 1 м	70 Вт (AES) 140 Вт (прог.)	80° (Г) x 65° (В)	138 x 320 x 198 мм	15 мм берёзовая фанера	**ED23P**
–	131 дБ SPL, 1 м	Усилитель 1000 Вт + 1000 Вт, Class D	80° (Г) x 80° (В)	520 x 336 x 415 мм	15 мм берёзовая фанера (влагозащищенная)	**CX15A**
–	131 дБ SPL, 1 м	Усилитель 900 Вт + 300 Вт, Class D	80° (Г) x 80° (В)	507 x 316 x 403 мм	15 мм берёзовая фанера (влагозащищенная)	**CX14A**

Аксессуары

Таблица совместимости

Модель	AX12C	AX6C	AX12LF	AX1012A	AX1012P	AX2010P	AX2010A	AX2065P	AX2065A	AX800A	SW2100A	SW121HLP	SW121HLA	SW36XFP	SW36XFA	SW218P	SW218A	SW218XP	SW218XA
KPTAX12C	●	●	●																
KPTAX2012P						●	●												
KPTAX2065								●	●										
KPTAX800										●									
KPTAX800L										●									
KPTED120B																			
KPTED150B																			
KPTED23B																			
KPTED25B																			
KPTED60B																			
KPTED80B																			
KPTFAX12C	●	●	●																
KPTFAXC	●	●	●																
KPTLTP																			
KPTPOLEAX12C	●	●	●																
KPTSW215								●	●										
KPTSW36XF						●	●							●	●				
KPTWAX12C	●	●	●																
KPTWAX6C		●																	
KP010				●	●			●	●										
KP210S											●								
KPAX265				●	●			●	●										
KPAX8										●									
KPTAX1012V				●	●														
KPTAX1012T				●	●														
KPTAX1012				●	●														
KPTAX1012H				●	●														
COVERAX12C	●		●																
COVERAX6C		●																	
COVERCX14																			
COVERCX15																			
COVERED120																			
COVERED150																			
COVEREDSW218																●	●	●	●
COVERSW121HL												●	●						
COVERSW18																			
COVERSW1800																			
COVERSW2100											●								
COVERSW215																			
AXCASE02PT						●	●												
AXCASE04PT						●	●												
AXCASE05PT								●	●										
AXCASE06PT								●	●										
AXCASE08PT										●									
AXCASE09PT	●		●																
AXCASE10PT	●		●																
AXCASE12PT		●																	
CASECX14PT																			
CASECX15PT																			
RAINCOV2010							●												
RAINCOV2010PW						●	●	●											
RAINCOV2065									●										
RAINCOV215												●	●		●		●		●
RAINCOV800										●									
AXSKATE20P						●	●												
SW218XSKATE																		●	●
AXFEETKIT						●	●	●	●	●				●	●				
DHSS10M20								●	●	●									
ESO2500LU025	●	●	●																
PLG716	●	●	●			●	●	●	●	●				●	●				
PLKP182ED																			
USB2CAND							●		●	●	●		●		●		●		●

SW1800A	SW215P	SW215FP	SW215A	SW215FA	SW18P	SW18A	ED150P	ED150A	ED120P	ED120A	ED80P	ED60P	ED25P	ED23P	CX15A	CX14A	QC4.2	QC4.4	QC2.4	Модель
																				KPTAX12C
																				KPTAX2012P
																				KPTAX2065
																				KPTAX800
																				KPTAX800L
									●	●										KPTED120B
							●	●												KPTED150B
														●						KPTED23B
													●							KPTED25B
												●								KPTED60B
											●									KPTED80B
																				KPTFAX12C
																				KPTFAXC
									●		●	●	●	●						KPTLTP
																				KPTPOLEAX12C
		●		●																KPTSW215
																				KPTSW36XF
																				KPTWAX12C
																				KPTWAX6C
																				KP010
					●	●														KP210S
																				KPAX265
																				KPAX8
																				KPTAX1012V
																				KPTAX1012T
																				KPTAX1012
																				KPTAX1012H
																				COVERAX12C
																				COVERAX6C
																●				COVERCX14
															●					COVERCX15
									●	●										COVERED120
							●	●												COVERED150
																				COVEREDSW218
																				COVERSW121HL
					●	●														COVERSW18
●																				COVERSW1800
																				COVERSW2100
	●	●	●	●																COVERSW215
																				AXCASE02PT
																				AXCASE04PT
																				AXCASE05PT
																				AXCASE06PT
																				AXCASE08PT
																				AXCASE09PT
																				AXCASE10PT
																				AXCASE12PT
																●				CASECX14PT
															●					CASECX15PT
																				RAINCOV2010
																				RAINCOV2010PW
																				RAINCOV2065
●			●	●		●														RAINCOV215
																				RAINCOV800
																				AXSKATE20P
																				SW218XSKATE
		●		●																AXFEETKIT
																				DHSS10M20
																				ESO2500LU025
		●		●																PLG716
													●	●						PLKP182ED
●			●	●		●				●					●		●	●	●	USB2CAND

AXIOM

Тел.: +7 (495) 797 97 78
www.snk-s.ru